

APPC-Leiria

*Associação Portuguesa de
Paralisia Cerebral de Leiria*

Relatório de Gestão da APPC-Leiria Ano 2018

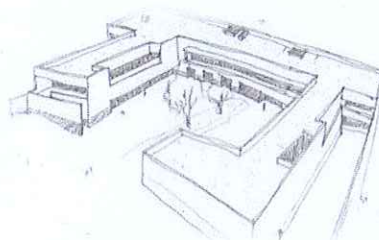

2018

6 MB

Eligio
Mendes
21

Introdução ao Relatório de Gestão referente ao exercício de 2018

A Associação Portuguesa de Paralisia Cerebral de Leiria é uma Instituição Particular de Solidariedade Social (IPSS), sem fins lucrativos, dotada de estatuto de Utilidade Pública, publicado no Diário da Republica, 2ª série, nº 166, de 29 de Agosto de 2006 (parte especial), com registo definitivo em 25 de Julho de 2006, no livro nº 10 das Associações de Solidariedade Social, sob o nº 71/05 e fls.184, com sede em Rua Verde Pinho, Lote 1, n.º 201, 207 e 213, Vale da Fonte, Marrazes, 2415-609 Leiria.

A “APPC – Leiria”, tem como código de atividade económica principal (CAE 88102): Atividades de apoio social para pessoas com deficiência, sem alojamento.

A Associação tem como finalidade principal a prestação de serviços de solidariedade social e segurança social, no âmbito da prevenção, reabilitação, habilitação, participação, inclusão social e apoio à família da pessoa com paralisia cerebral, situações neurológicas afins e outras.

Missão

Promover a Inclusão social da pessoa com deficiência, incapacidade e/ou em situação de desvantagem, com rigor, equidade e solidariedade.

Visão

Ser Organização de referência do Distrito de Leiria, na promoção da (re)habilitação e da qualidade de vida da pessoa com deficiência e suas Famílias.

Valores

- Confidencialidade;
- Privacidade;
- Integridade;
- Responsabilidade;
- Rigor;
- Equidade;
- Humildade;
- Honestidade;
- Solidariedade.

Durante o ano de 2018 foram desenvolvidas:

1. **Atividades de Intervenção Terapêutica** com o objetivo de melhorar a qualidade de vida das crianças jovens e/ou adultos portadores de paralisia cerebral, situações neurológicas afins e outras, no âmbito da prevenção reabilitação, habilitação, participação, inclusão social e apoio às Famílias/Cuidadores.

MG
G
D
C
P
W
S
H

2. Iniciativas viradas para a comunidade

Com o objetivo de sensibilizar a Sociedade em geral para a realidade da deficiência, angariação de fundos e de novos associados assim como várias outras iniciativas internas com o objetivo de confraternização entre Familiares/Cuidadores, Utentes/Clientes, Colaboradores, Associados e Amigos. A Confraternização será sempre uma das melhores formas de fomentar o espírito de amizade que deve sempre reunir tudo e todos.

O Relatório de Gestão é elaborado nos termos do artigo 66.º do Código das Sociedades Comerciais (CSC) e contém uma exposição fiel e clara das atividades realizadas pela A.P.P.C. – Leiria, da evolução da atividade, do desempenho e da posição da Associação Portuguesa de Paralisia Cerebral de Leiria, procedendo a uma análise equilibrada e global da evolução da atividade desenvolvida pela A.P.P.C. – Leiria, dos resultados e da sua posição financeira, em conformidade com a dimensão e complexidade da sua atividade, bem como uma descrição dos principais riscos e incertezas com que a mesma se defronta.

Análise da Atividade e da Posição Financeira

A Direção da A.P.P.C. – Leiria procurou ao longo do exercício de 2018, cumprir com o plano de atividades a que se propôs realizar, criando e adaptando as respostas às suas necessidades. O ano de 2018 termina com o dever de missão cumprida! Tendo como base o modelo de gestão financeira adequado e sustentável.

O Volume de negócios, espelhado pelo somatório das Prestações de Serviços em Regime Ambulatório e as Quotizações dos Associados, atingiu o montante de 46.127,08 euros, representando uma variação positiva de 11,07%, relativamente ao ano anterior.

A diferença positiva deve-se ao aumento:

- Do valor de quotas recebido durante o exercício de 2018 (mais 4.089,00€ relativamente ao ano de 2017), isto deveu-se essencialmente ao pagamento das quotas de uma grande parte dos associados para poderem gozar do direito de voto no ato das eleições dos Órgãos Sociais, realizadas a vinte de janeiro de dois mil e dezoito.

A Direção da A.P.P.C. – Leiria continua a apostar na angariação de novos sócios, através de diversas campanhas de sensibilização.

- Do valor de comparticipação dos utentes/clientes sobre os tratamentos de apoio em regime ambulatorio efetuados pela A.P.P.C. – Leiria (menos 3.413,75€), com incidência na Hidroterapia, Musicoterapia e Atividades da Vida Diária/ACFS.

A comparticipação dos utentes/clientes sobre os tratamentos de apoio em regime ambulatorio, durante o ano de 2018 registou o valor de 40.311,08 euros, relativamente ao ano de 2017 que registou o montante de 39.802,56 euros, como podemos verificar existiu um aumento ligeiro da receita nos tratamentos terapeuticos no valor de 508,52 euros, correspondendo a uma variacao positiva de 1,28%.

Passamos a apresentar a Evolução do somatório das Prestações de Serviços e das Quotizações da A.P.P.C. – Leiria desde o ano 2015 até 2018:

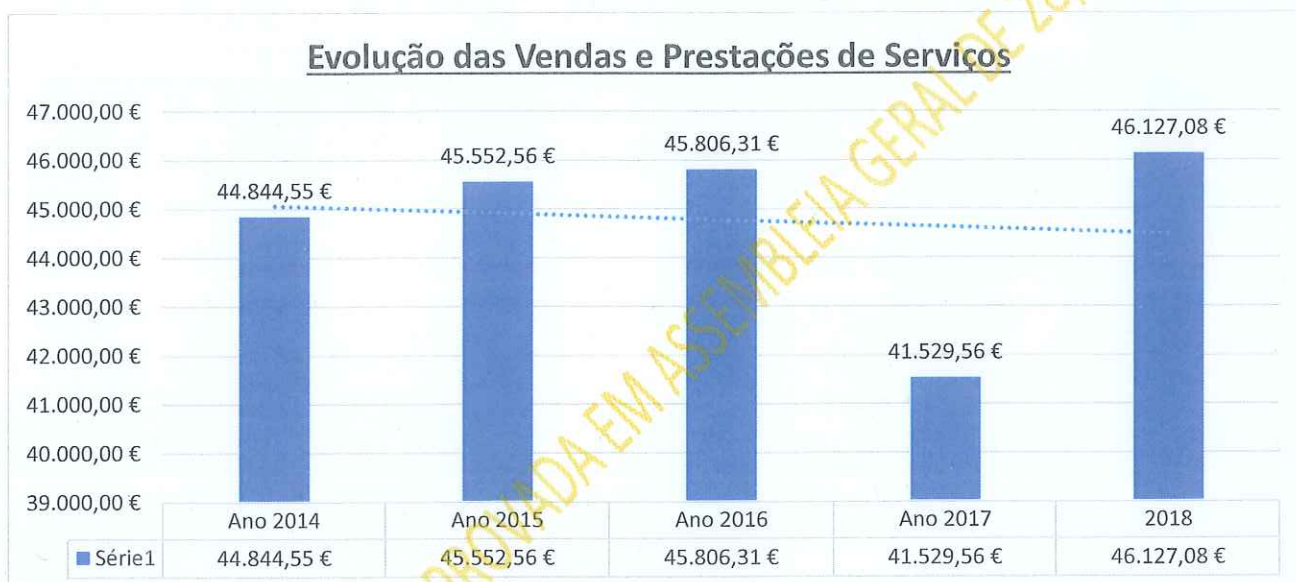

O valor das prestações de serviços da A.P.P.C. – Leiria, mais concretamente, dos tratamentos efetuados em apoio ambulatorio estão divididos nas seguintes áreas:

Descrição	Ano 2018	Ano 2017	Variação (€)	Variação %
Fisioterapia, Terapia da Fala, Psicomotricidade, Psicologia, Terapia Ocupacional e Apoio Médico	21.880,58 €	20.075,06 €	1.805,52 €	8,99%
Equitação para fins terapêuticos	5.238,75 €	5.540,25 €	-301,50 €	-5,44%
Hidroterapia	6.238,75 €	4.228,75 €	2.010,00 €	47,53%
Musicoterapia	1.635,50 €	3.206,00 €	-1.570,50 €	-48,99%
Atividades Vida Diária e outros (ACFS)	5.317,50 €	6.752,50 €	-1.435,00 €	-21,25%
Total	40.311,08 €	39.802,56 €	508,52 €	1,28%

16
Sete
nas
14

A Associação apresenta também rendimentos refletidos nas contas 75 – Subsídios à Exploração e 78 – Outros Rendimentos (apoios e outros), estes rendimentos são fundamentais para o funcionamento da A.P.P.C. – Leiria, que depende financeiramente do acordo existente com o Centro Distrital da Segurança Social de Leiria e da boa vontade dos mecenas (empresas, organismos estatais, instituições bancárias e população em geral) que se associam a esta nobre causa.

Subsídios, Doações e Legados à Exploração

Os subsídios obtidos durante o exercício de 2018, têm várias naturezas:

1 – Subsídio mensal no âmbito do Acordo Atípico de Apoio em Regime Ambulatório que a Instituição tem com o Centro Distrital de Segurança Social de Leiria no montante anual de 235.678,20€, referente ao acordo para 107 utentes, atribuído mensalmente o valor de 183,55€ por utente;

2 – Subsídios eventuais e anuais de autarquias, mais especificamente atribuídos pela Câmara Municipal de Leiria no montante de 12.032,00€, para o auxílio das despesas com a renda do imóvel/Centro 2 - 10.032,00€ (contrato-programa Pro Leiria Renda de Instalações) e de despesas com a Equitação com fins Terapêuticos no valor de 2.000,00€ (contrato-programa Equitação com Fins Terapêuticos);

3 – Subsídio atribuído pelo Instituto de Emprego e Formação Profissional (I.E.F.P.) no âmbito de um Contrato Medida Estágio Profissional, a título de subsídio à exploração, processo com o ID 1103131 e n.º 0700/ET/18 a A.P.P.C. – Leiria recebeu no ano de 2018 o valor de 1.510,87;

4 - Donativos – Doações atribuídas à A.P.P.C. – Leiria pelos mecenas, em dinheiro e/ou em espécie ao longo do ano de 2018 totalizaram o montante de 41.823,60€, e estão divididas da seguinte forma:

- Donativos em Dinheiro – 41.775,10€;

Os donativos em dinheiro foram atribuídos por vários mecenas (empresas, organismos estatais, instituições bancárias e população em geral).

- Donativos em espécie – 48,50€;

A Associação desenvolveu durante o Ano diversas iniciativas solidárias de divulgação e angariação de fundos com destaque para:

- O Jantar da “Tertúlia + Negócio”, o qual gerou uma receita de 1.075,00€ e um gasto de 782,05€.
- O Concerto solidário com Nuno Barroso – amigos & duetos, o qual gerou uma receita de 5.550,00€ e um gasto de 2.333,35€.
- O 16.º Jantar Anual de Natal, o qual gerou uma receita de 5.083,50€ e um gasto de 3.330,00€.

Handwritten notes in blue ink:
17/0
Ligeiras
Mas
BT

Outros Rendimentos

Os Apoios Financeiros durante o exercício de 2018, totalizaram o montante de 24.628,38€, e estão distribuídos da seguinte forma:

- Apoio financeiro atribuído no âmbito da candidatura ao projeto co-financiado pelo programa de financiamentos a projetos pelo I.N.R., I.P. n.º 220/2018 – Área Prioritária A “Operação Sorriso às Cores”, no montante de 19.804,79€;

Este projeto foi apoiado financeiramente pelo I.N.R., I.P. em 19.804,79€ e tem despesas associadas no montante de 48.940,39€.

- Apoio financeiro atribuído no âmbito da candidatura ao projeto co-financiado pelo programa de financiamentos a projetos pelo I.N.R., I.P. n.º 460/2018 – Área Prioritária E, “(Re)habilitação em Terapia Ocupacional: Comparação de Resultados de uma Intervenção em contexto natural e em contexto Institucional” pelo Instituto Nacional para a Reabilitação, I.P. (I.N.R., I.P.), no montante de 4.823,59€;

Este projeto foi apoiado financeiramente pelo I.N.R., I.P. em 4.823,59€ e tem despesas associadas no montante de 22.008,00€.

O Instituto Nacional para a Reabilitação, I.P. (I.N.R., I.P.), apoiou financeiramente a A.P.P.C. – Leiria durante o ano de 2018, no montante de 24.628,38€, e continuou a ser parte fundamental ao longo do exercício de 2018 no apoio e divulgação da A.P.P.C. - Leiria, dando possibilidade à Associação de realizar diversas atividades e dar a conhecer a realidade das crianças e jovens “especiais” com deficiência.

A Instituição recebeu durante o ano de 2017 no âmbito do **Fundo de Socorro Social**, o montante de 50.000,00 € para equilíbrio financeiro. A A.P.P.C. – Leiria, reconheceu como subsídio à exploração no ano de 2017 o montante de 13.000,00 € e reconheceu durante o exercício de 2018 o montante de 37.000,00 €, o montante recebido foi utilizado para fazer face a despesas correntes e operacionais da instituição, e perfazendo desta forma, o montante total recebido para equilíbrio financeiro.

Foi recebido no ano de 2017, também do **Fundo de Socorro Social** o montante de 24.991,84 € para aquisição de uma viatura ligeira adaptada e nova. Este montante foi levado à conta “593101” (Outras Variações nos Fundos Patrimoniais - Subsídios - Fundo Socorro Social), repartiu-se o Provento em função da vida útil esperada da viatura (5 anos). Considerou-se desta forma, 1/5 do montante recebido, como Provento do exercício, no valor de 4.998,37 €, o qual está refletido na conta “78833” (Imputação de Subsídios para Investimento – F. S. S.).

A rubrica de **Outros Rendimentos** totaliza o montante de 40.041,54€ no ano de 2018.

Distribuição dos Rendimentos no exercício de 2018:



Relativamente aos gastos incorridos no período económico de 2018, apresenta-se de seguida a sua estrutura, bem como o peso relativo de cada uma das naturezas no total dos gastos da entidade:



No que diz respeito ao pessoal, o quadro seguinte apresenta a evolução dos gastos com o pessoal, bem como o respetivo n.º de efetivos.

Gastos com o Pessoal

Descrição	Ano 2018	Ano 2017	Ano 2016	Ano 2015	Ano 2014
Gastos com o Pessoal	300.253,59 €	287.548,11 €	307.901,31 €	290.281,78 €	259.812,02 €
N.º Médio de Pessoas	18	18	19	19	18
Gasto Médio por Pessoa	16.680,76 €	15.974,90 €	16.205,33 €	15.277,99 €	14.434,00 €

Na sequência do exposto, do ponto de vista económico, a entidade apresentou, comparativamente ao ano anterior os seguintes valores de EBITDA e de Resultado Líquido.



Nota: O EBITDA é o somatório do resultado líquido do exercício, dos juros, dos impostos, das amortizações e depreciações.

Elenc
Was
MP
6
H

Em resultado da atividade, a posição financeira da Associação apresenta, também comparativamente com o ano anterior, a seguinte evolução ao nível dos principais indicadores de autonomia financeira e endividamento:

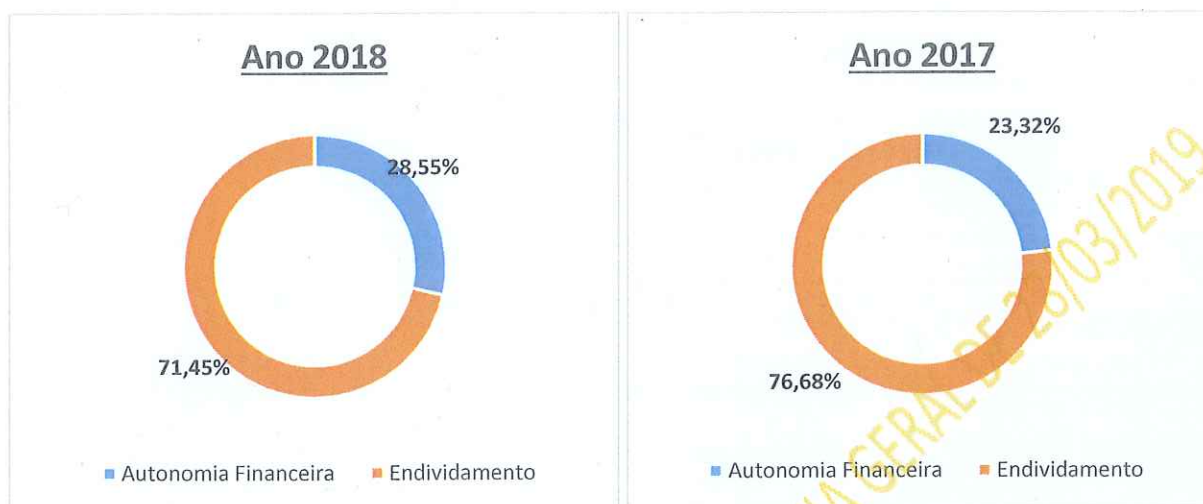

De uma forma detalhada, pode-se avaliar a posição financeira da entidade através da análise dos seguintes itens do balanço:

Estrutura do Balanço

Descrição	Ano 2018	Ano 2018	Ano 2017	Ano 2017
Ativo Não Corrente	311.688,32 €	97,77%	328.332,90 €	94,15%
Ativo Corrente	7.121,14 €	2,23%	20.405,26 €	5,85%
Ativo Total	318.809,46 €	100,00%	348.738,16 €	100,00%

Descrição	Ano 2018	Ano 2018	Ano 2017	Ano 2017
Capital Próprio	91.008,14 €	28,55%	81.329,92 €	23,32%
Passivo Não Corrente	160.796,30 €	50,44%	167.676,59 €	48,08%
Passivo Corrente	67.005,02 €	21,02%	99.731,65 €	28,60%
Total Capital Próprio e Passivo	318.809,46 €	100%	348.738,16 €	100%

A A.P.P.C. – Leiria exerceu atividade no âmbito do apoio a crianças, jovens e adultos portadores de paralisia cerebral, situações neurológicas e afins e outras.

MT
6
Elton
Mas
R

Proposta de Aplicação dos Resultados

A Associação Portuguesa de Paralisia Cerebral de Leiria no exercício económico findo a 31 de Dezembro de 2018, obteve um resultado líquido de 14.676,59 €, propondo a sua aplicação de acordo com o quadro seguinte:

Aplicação de Resultados

Ano	2018
Resultados Transitados	14.676,59 €

Outras informações

A Associação Portuguesa de Paralisia Cerebral de Leiria não dispõe de quaisquer sucursais quer no território nacional, quer no estrangeiro.

Durante o período económico não ocorreu qualquer aquisição ou alienação de quotas próprias. Aliás a Associação não é detentora de quotas ou ações próprias.

Após o termo do exercício não ocorreram fatos relevantes que afetem a situação económica e financeira expressa pelas Demonstrações Financeiras no termo do período económico de 2018.

Não foram realizados negócios entre a Associação e os seus diretores. Não lhes foram concedidos quaisquer empréstimos.

Não existem dívidas em mora perante o sector público estatal. Também não existem dívidas em mora perante a Segurança Social.

A Direção da A.P.P.C. – Leiria expressa o seu mais sincero agradecimento e manifesta o seu apreço:

. A todos os Colaboradores da A.P.P.C. - Leiria pelo profissionalismo e empenho, elementos fundamentais para a sustentabilidade e crescimento da Associação. Fica o elogio a todo o trabalho desenvolvido por profissionais altamente qualificados, um trabalho de excelência, partilha, alegria, amizade, dedicação e paixão.

. A todos os que manifestaram confiança no trabalho desenvolvido pela A.P.P.C. - Leiria: Familiares/Cuidadores, Utentes/Clientes, Fornecedores, Voluntários e Amigos, porque a todos eles se deve muito do crescimento e desenvolvimento das atividades da A.P.P.C. - Leiria, bem como a razão de ser da Associação.

*Clara
Rodrigues
6 MB 14*

. A todos os beneméritos que ajudaram a A.P.P.C. - Leiria ao longo do ano através de donativos em dinheiro e em espécie.

. Aos organismos públicos que apoiaram a A.P.P.C. - Leiria através de projetos financiados, e que permitem à Associação desenvolver as suas atividades com os Utentes/Clientes, nomeadamente o Instituto de Gestão Financeira da Segurança Social/IGFSS, o Instituto Nacional para a Reabilitação/INR-I.P., a Câmara Municipal de Leiria e a União de Freguesias de Marrazes e Barosa.

. À Fundação da Caixa Agrícola de Leiria.

. À Federação das Associações Portuguesas de Paralisia Cerebral /FAPPC pelo apoio.

. A todos aqueles que defendem os interesses de uma causa nobre e justa.

Apresenta-se de seguida, as demonstrações financeiras relativas ao período findo, que compreendem o Balanço, a Demonstração dos Resultados por naturezas, a Demonstração de Alterações do Capital Próprio, a Demonstração dos Fluxos de Caixa e o Anexo às Demonstrações Financeiras.

Leiria, 15 de Março de 2019

A Direção da Associação Portuguesa de Paralisia Cerebral de Leiria,

A Direção
[Handwritten signature]
Luís Manuel Santos Monteiro
Spaciando Flores Francisco
Clara Rodrigues Dias